

สารบัญ

1. ประสบการณ์ลูกค้าและขั้นตอนการลงทะเบียน	2
2. แพลตฟอร์ม ICM Securities.....	7
3. เงินทุน.....	8
4. Trading Console	9
5. คำถามที่พบบ่อย	13

1. ประสบการณ์ลูกค้าและขั้นตอนการลงทะเบียน

A. ขั้นตอนการสมัครเปิดบัญชี ICM Securities

คลิกตามลิงค์ด้านล่างเพื่อเปิดบัญชี ICM Securities

ภาษาอังกฤษ: <https://regicmsecurities.globaltradingnetwork.com/en/register/start?rmlid=40649>

ภาษาอาหรับ: <https://regicmsecurities.globaltradingnetwork.com/ar/register/start?rmlid=40649>

- เลือกประเภทการลงทะเบียน ส่วนบุคคล หรือ บริษัท

“หากคุณมีเลขที่อ้างอิงการสมัคร สามารถดำเนินการลงทะเบียนต่อ โดยกรอกหมายเลขอ้างอิง”

Select Registration Type	Resume a Previous Registration Attempt
<input type="button" value="Individual"/> <input type="button" value="Corporate"/>	Enter the Reference Number: <input type="text"/> <input type="button" value="Go"/>

A. แบบฟอร์มข้อมูลส่วนบุคคล

- Bio ข้อมูลส่วนบุคคล

กรณารอกข้อมูลส่วนตัวและรายละเอียดการติดต่อ จากนั้น ตั้งชื่อผู้ใช้งานที่คุณต้องการ แล้วคลิกปุ่มถัดไป

ICM.com Individual Go Back

1 Bio 2 Account 3 Bank 4 Finance 5 Finish

Title: Mr First Name: John Family name: Smith

Preferred Language: English Username: John.Smith
Username is Case Sensitive

Email: John.Smith@example.com Confirm Email: John.Smith@example.com Mobile: 771111111

Captcha: [Image]

Product: Equities

Trading Experience: Your trading experience: Non-Professional

เมื่อกรอกข้อมูลเสร็จสิ้นแล้ว คุณจะได้รับหมายเลขการสมัครที่สามารถนำไปใช้ดำเนินการสมัครต่อในภายหลัง

- เลือกสกุลเงินที่ต้องการใช้เทรด
- กรอกข้อมูลส่วนตัว (เพศ เชื้อชาติ วันเกิด) และหมายเลขบัตรประชาชนพร้อมวันที่ออกและวันหมดอายุ

“หมายเลขบัตรประชาชน: เราจะคัดแยกข้อมูลลูกค้าจากหมายเลขบัตรประชาชน ไม่ใช่ชื่ออีเมล (ลูกค้าสองท่านสามารถใช้อีเมลเดียวกันสำหรับการลงทะเบียน แต่หมายเลขหนังสือเดินทางต้องเป็นของตัวเอง)”

- กรอกข้อมูลการระบุตัวตน (Personal Identification Type) หมายเลขและวันหมดอายุ “ไม่จำเป็นต้องระบุ”
- Employment details. ข้อมูลการจ้างงาน

กรุณากรอก ใช่ หรือ ไม่ใช่ สำหรับคำถามเกี่ยวกับการทำงาน 2 คำถาม หากคุณเป็นพนักงานของโบรกเกอร์ หรือ บริษัทบริหารสินทรัพย์ หรือ ผู้อำนวยการ หรือ พนักงานในบริษัทมหาชนจำกัด

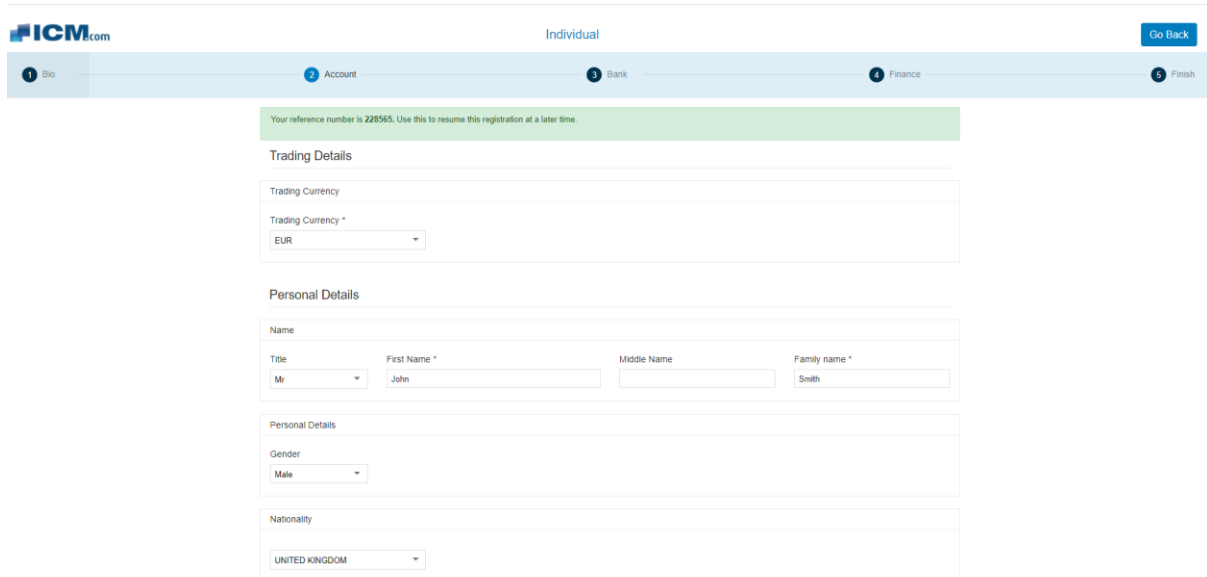

ICM.com Individual [Go Back](#)

1 Bio 2 Account 3 Bank 4 Finance 5 Finish

Your reference number is 228565. Use this to resume this registration at a later time.

Trading Details

Trading Currency

Trading Currency *

EUR

Personal Details

Name

Title First Name * Middle Name Family name *

Mr John Smith

Personal Details

Gender

Male

Nationality

UNITED KINGDOM

ICM.com Individual Go Back

1 Bio 2 Account 3 Bank 4 Finance 5 Finish

Date of Birth

Date of Birth * Place of Birth

Passport Number

Passport Number * Passport issue date * Passport expiry date *

Personal Identification Number

Identification Type Identification Number Identification issue date Identification expiry date

Contact Details

Contact Details

Mobile * Secondary Mobile Land Line Secondary Land Line

ICM.com Individual Go Back

1 Bio 2 Account 3 Bank 4 Finance 5 Finish

Permanent Address

Address Line 1 * Address Line 2 Country

Employment Details

Employment Status * Job Title * Nature of Business *

Employer

Employer *

Are you an employee of a brokerage or an asset management company?
 Yes No

Are you a director or an officer in a public limited company?
 Yes No

Back Next

1 Bio 2 Account 3 Bank 4 Finance 5 Finish

Employment Details

Employment Status * Job Title * Nature of Business *

Employer

Employer *

Are you an employee of a brokerage or an asset management company?
 Yes No

Are you a director or an officer in a public limited company?
 Yes No

Back Next

➤ Bank ธนาคาร

กรุณารอกรายละเอียดบัญชีธนาคารให้ครบถ้วน

หมายเหตุ บัญชีธนาคารนี้จะถูกใช้ในการฝากเงินเข้าสู่บัญชีเทรด ICM Securities ของคุณ

1 Bio 2 Account 3 Bank 4 Finance 5 Finish

Your reference number is **21073**. Use this to resume this registration at a later time.

Bank Details

Bank Name * Country *

Bank Account

Bank Account Number * IBAN Number

Branch Name * Account Currency *

[Back](#) [Next](#)

➤ Finance การเงิน

กรุณารอกข้อมูลทางการเงิน

- รายได้ต่อปีโดยประมาณ
- สินทรัพย์สุทธิโดยประมาณ
- จำนวนเงินฝากเริ่มต้น
- แหล่งที่มาของเงินทุน

1 Bio 2 Account 3 Bank 4 Finance 5 Finish

Your reference number is **21073**. Use this to resume this registration at a later time.

Finance Information

Approximate Annual Income *

Approximate net worth excluding principal of residence *

Initial Deposit Amount *

Source of funds *

Investment information as below: ข้อมูลด้านการลงทุน

- เปอร์เซ็นต์ของเงินทุนที่คุณจะลงทุน
- จุดประสงค์ของการลงทุน โปรดเลือกตัวเลือกด้านล่าง
 - รักษาเงินทุน
 - รักษารายได้
 - สร้างผลตอบแทนที่มากขึ้น
- โปรดเลือก ใช่ หรือ ไม่ สำหรับคำถามเกี่ยวกับประสบการณ์ด้านตราสารหนี้ หุ้น การลงทุนกองทุน และ ฟอเร็กซ์
- โปรดใส่ประสบการณ์ (ถ้ามี) คุณกำลังศึกษาหรือเคยมีประสบการณ์การลงทุนมาก่อนหรือไม่

1 Bio
2 Account
3 Bank
4 Finance
5 Finish

Investment Information

Percentage of capital will you invest in capital markets

25% - 50%

General Investment Objectives

Capital Production

Experience in Bonds? *

Yes No

Experience in share trading? *

Yes No

Experience in investment funds? *

Yes No

Experience in FX or other derivatives? *

Yes No

How many years? *

How Active? *

<10 per month

Any course related to investment business? *

ข้อมูลด้านภาษี: โปรดกรอกข้อมูลภาษีของคุณ (ถ้ามี)

- เสร็จสิ้นขั้นตอนการลงทะเบียน
- โปรดอ่าน ทำความเข้าใจ และทำเครื่องหมายถูกในช่อง “ข้อกำหนดและเงื่อนไขของลูกค้า” “นโยบายความเป็นส่วนตัวและการเปิดเผยความเสี่ยง
- โปรดอ่าน ทำความเข้าใจ และใส่เครื่องหมายถูกในช่อง ข้อตกลงการแลกเปลี่ยน
- คลิก ถัดไป เพื่อยืนยันสมัครของคุณ
- คุณจะได้รับอีเมลยืนยันพร้อมไฟล์ PDF ที่เป็นข้อมูลการสมัครของคุณ จากนั้น คุณสามารถดาวน์โหลดแบบฟอร์มการสมัครได้จากมือถือหรือคอมพิวเตอร์ของคุณ โดยคลิก [ดาวน์โหลดแบบฟอร์มการสมัคร](#)

Registration Completed

You should receive a confirmation email shortly. If you do not receive a confirmation email, please contact our support services. Use the link to download the PDF version of your filled registration form. Please send a duly signed copy of the registration form by courier to below address. That verifies that this form has been filled with your full knowledge and consent. If you have further clarification, please contact us through any of the following means.

Contact Information

Office Address

ICM Capital (Mauritius) Limited

Silicon Avenue, 40 Cybercity Suite 207, 2nd floor, The Catalyst 72201 Ebene Mauritius

Phone Number

+44 207 634 9779

Fax Number

+44 207 516 9137

Email

support@icmcapital.mu

Client Services

+44 207 634 9779

[Download the filled registration form](#)

- หลังจากที่คุณยื่นแบบฟอร์มการสมัครแล้ว เจ้าหน้าที่ฝ่ายลูกค้าสัมพันธ์จะทำการติดต่อคุณเพื่อขอเอกสารเพิ่มเติม
- แบบฟอร์มการสมัครของคุณจะถูกพิจารณาและตรวจสอบโดยทีมงานของเรา เมื่อการสมัครของคุณได้รับการอนุมัติ คุณจะได้รับอีเมล 2 ฉบับที่ระบุหมายเลขบัญชีและรหัสผ่าน

2. แพลตฟอร์ม ICM Securities

ICM Securities สามารถใช้ได้กับเว็บเบราว์เซอร์บนคอมพิวเตอร์

ICM Capital (Mauritius) Limited is registered in Mauritius, and regulated by the Financial Services Commission, Mauritius (FSC Mauritius) under License Number: C118023357.
Registered Address: Silicon Avenue, 40 Cybercity Suite 207, 2nd floor, The Catalyst 72201, Ebene, Mauritius.

คุณสามารถดาวน์โหลดแบบฟอร์มการสมัครบนมือถือของคุณด้วยระบบ “IOS หรือ Android”

App Store Preview

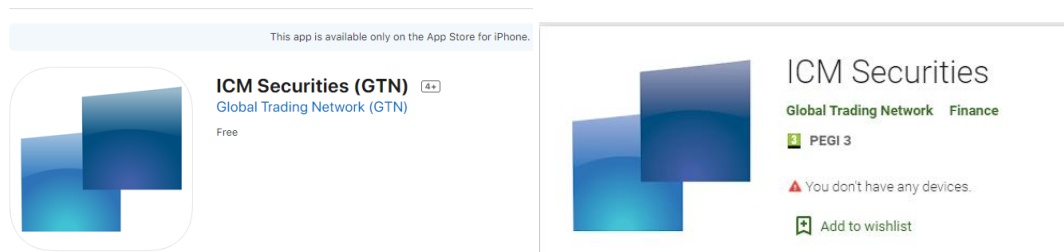

ICM Securities (แพลตฟอร์มการเทรด)	ลิงค์
Web	https://icmsecurities.globaltradingnetwork.com/web/login
Apple Store (IOS)	https://apps.apple.com/ae/app/icm-securities-gtn/id1471313145
Play Store (Android)	https://play.google.com/store/apps/details?id=com.gtn.icm

3. เงินทุน

คุณสามารถฝากเงินเข้าระบบ ICM Securities ด้วยการโอนเงินผ่านธนาคารไปยังบัญชีธนาคารของเรา โดยใช้บัญชีธนาคารเดียวกับที่คุณใช้ยืนยันการลงทะเบียน โปรดตรวจสอบชื่อ-นามสกุลของคุณ และหมายเลขบัญชี ICM Capital เพื่อเป็นเลขอ้างอิง

Bank Name: SBM Bank (Mauritius) Limited

Bank Address: 6th Floor SBM Tower, Port Louis

SWIFT Code: STCBMUMU

IBAN Number (USD): MU77STCB1170000000393357000USD

Account Number (USD): 50100000393357

ICM Capital (Mauritius) Limited is registered in Mauritius, and regulated by the Financial Services Commission, Mauritius (FSC Mauritius) under License Number: C118023357.
Registered Address: Silicon Avenue, 40 Cybercity Suite 207, 2nd floor, The Catalyst 72201, Ebene, Mauritius.

IBAN Number (EUR): MU19STCB1170000000393340000EUR

Account Number (EUR): 50100000393340

IBAN Number (AED): MU77STCB1170000000393432000AED

Account Number (AED): 50100000393432

IBAN Number (GBP): MU33STCB1170000000393388000GBP

Account Number (GBP): 50100000393388

Beneficiary Name: ICM Securities

Beneficiary Address: Silicon Avenue, 40 Cybercity Suite 207, 2nd floor, The Catalyst 72201, Ebene, Mauritius

4. Trading Console

ในหน้า Trading Console คุณสามารถจัดการกิจกรรมการเทรดที่สำคัญภายในคลิกเดียว

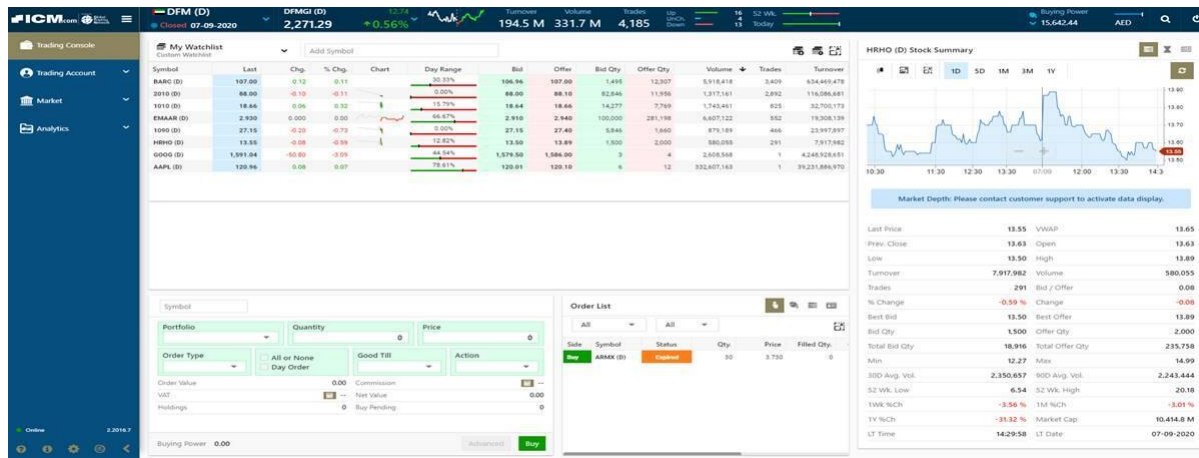

วิธีการสั่งซื้อขาย ทำอย่างไร

- เลือกตลาดที่คุณต้องการเทรด หรือเลือกหุ้นจากรายชื่อหุ้นทั้งหมด

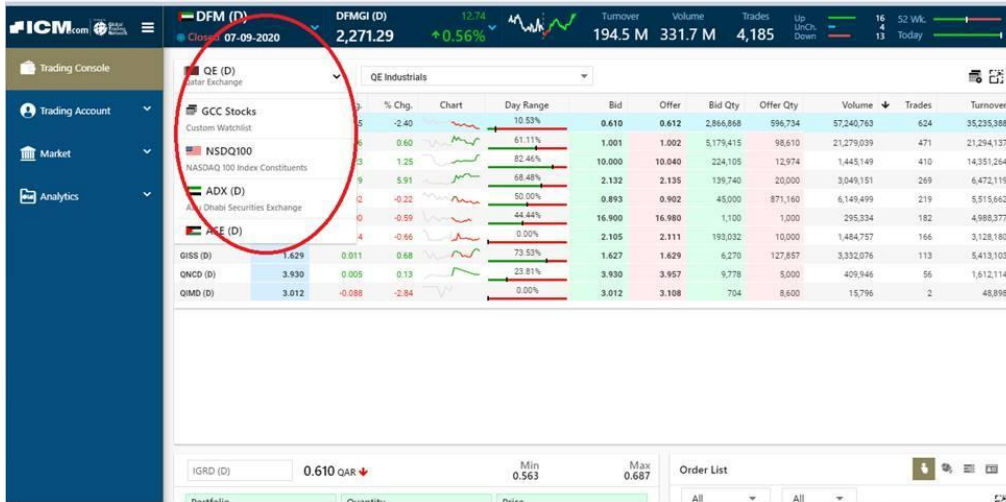

โปรดตรวจสอบให้แน่ใจว่าคุณมีเงินทุนมากพอของสกุลเงินท้องถิ่น มิเช่นนั้น จะเป็นการโอนเงินจากสกุลเงินที่เรามี

ตัวเลือกสำหรับการโอนเงินสด อยู่ภายใต้ บัญชีการเทรด - คำขอฝากเงิน - เงินสด - การโอน

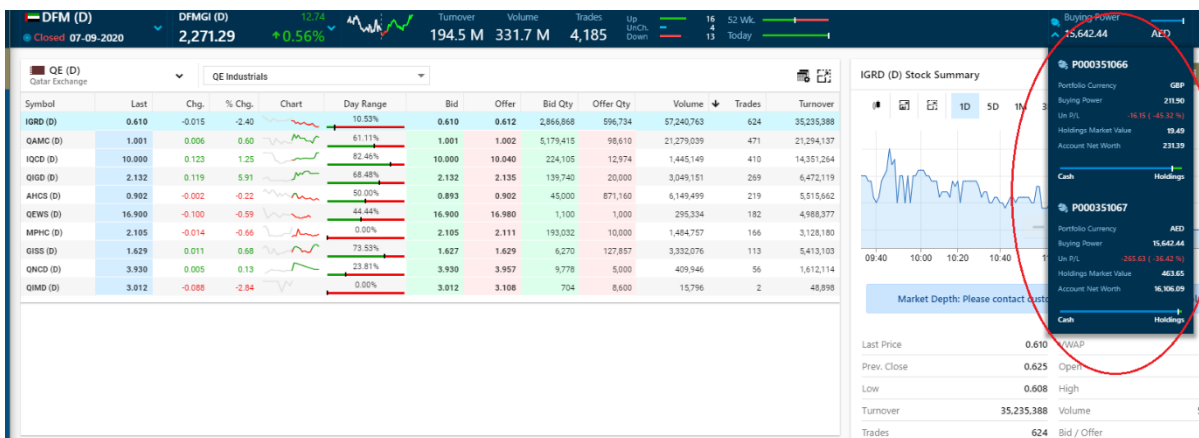

เมื่อคลิกบนหุ้นตัวใดตัวหนึ่ง จะมีแถบข้อมูลแสดงขึ้นมาตามรายละเอียดด้านล่าง

- พอร์ตโฟลิโอ - แสดงตามค่าเริ่มต้น หากคุณมีเงินทุนอยู่
- ปริมาณ - ปริมาณการซื้อขาย
- ราคา - ราคาของตลาด (สามารถยกเลิกได้หากมีคำสั่งซื้อขายที่รอการดำเนินการ)
- ประเภทคำสั่งซื้อขาย - คำสั่งซื้อขายตามราคาตลาด / คำสั่งซื้อขายรอดำเนินการ

ลิงค์ด้านล่างนี้จะอธิบายถึงความแตกต่างของประเภทการสั่งซื้อขาย

<https://help.globaltradingnetwork.com/helpguides/mubashertradeV2-en/trading-account/orders/>

Below the market list is an order entry form for 'IGRD (D) 0.610 QAR'. The form includes fields for Portfolio (P000351068-QAR), Quantity (100), Price (0.612), Order Type (Limit), and Action (Buy). There are also checkboxes for 'All or None' and 'Day Order', and a 'Good Till Day' dropdown. The form also shows Order Value (61.20), Commission, Net Value (61.20), and Holdings (0 Buy Pending). A 'Buying Power' of 1,381.86 is displayed at the bottom left. On the right, there's an 'Order List' table showing the status of various orders (Rejected, Still Waiting, Expired).

แถบเมนูยืนยันการสั่งซื้อขาย

Confirm Order ✕

IGRD (D)	0.610 ↓		Min 0.563	Max 0.687
Side	Buy	Expiry Date	--	
Qty.	100	TIF	Day	
Type	Limit	Day Order	No	
Price	0.612	Order Value	61.20	
Trade Session	REG	Net Value	96.20	

Trading Password *

|

Submit

คุณจำเป็นต้องใส่รหัสผ่านในการเทรดซึ่งคือรหัสผ่านเดียวกับที่คุณใช้เข้าสู่ระบบ นี่เป็นระบบรักษาความปลอดภัยเพื่อยืนยันว่า จะไม่มีใครสามารถใช้บัญชีของคุณในการซื้อขาย

เมื่อทำการสั่งซื้อแล้ว จะมีข้อความปรากฏขึ้น “คำสั่งซื้อขายของคุณสำเร็จ” หลังจากนั้น คุณจะพบรายการสั่งซื้อขายบนหน้าพอร์ตโฟลิโอ

Bid	Offer	Bid Qty	Offer Qty	Volume	Trades	Turnover
2.030	2.070	150,000	50,490	42,190,034	276	86,327,403
12.10	12.48	50,000	7,499	17,025,920	648	214,965,673
106.90	106.96	11,614	2,500	6,369,022	3,707	682,638,351
264.00	264.10	2,150	12,365	9,326,479	8,287	2,423,684,716
0.1900	0.2500	20,000	20,000	--	1	--
1.20	1.50	200,000	250,000	261,870	4	318,323

พอร์ตโฟลิโอ

พอร์ตโฟลิโอจะแสดงการประเมินมูลค่าของหลักทรัพย์ของคุณ โดยอ้างอิงจากมูลค่าตลาด ณ ปัจจุบัน และแสดงราคาซื้อขาย และจำนวนหุ้นที่ถือ

พอร์ตโฟลิโอจะแสดงราคาเปิดและราคาตลาด ณ ปัจจุบัน เพื่อให้คุณสามารถเห็นภาพรวมของการเทรด

ทำให้คุณสามารถติดตามผลกำไรและการขาดทุนได้อย่างง่ายดายบนบัญชีหลักทรัพย์ของคุณ

<https://help.globaltradingnetwork.com/helpguides/mubashertradeV2-en/trading-account/portfolio/>

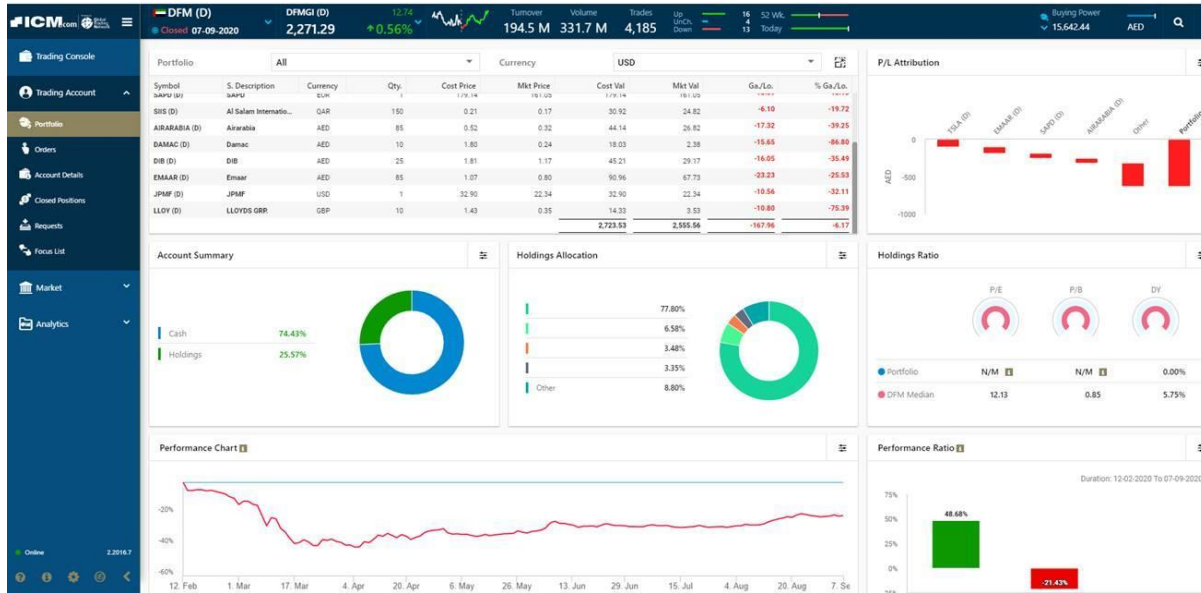

หากคุณต้องการความช่วยเหลือ สามารถดูเพิ่มเติมได้ตามลิงค์ด้านล่าง

<https://help.globaltradingnetwork.com/helpguides/mubashertradeV2-en/>

5. คำถามที่พบบ่อย

การซื้อขายหลักทรัพย์คืออะไร

การซื้อขายหลักทรัพย์จะทำให้คุณสามารถเป็นเจ้าของบริษัทใดๆก็ตามอย่างถูกกฎหมาย เมื่อคุณมีหุ้นในบริษัทนั้น จะถือว่าคุณได้สิทธิเป็นเจ้าของสินทรัพย์อ้างอิง และสามารถได้รับเงินปันผลจากบริษัท มีสิทธิออกเสียงลงคะแนนในการประชุมถือหุ้นของบริษัท

เมื่อคุณซื้อหรือขายหุ้น คุณจะต้องทำสัญญาหรือข้อตกลงเปลี่ยนสำหรับการถือครองหุ้นอย่างถูกกฎหมาย ข้อตกลงเปลี่ยนนี้เราเรียกว่า การชำระราคาหลักทรัพย์ และโดยทั่วไปจะเกิดขึ้นใน 2 วันทำการหลังจากการซื้อขาย

คุณสามารถซื้อหลักทรัพย์โดยใช้เงินทุนส่วนบุคคล หรือ เลเวอเรจของเงินประกันซื้อขายหลักทรัพย์

การซื้อขายหลักทรัพย์มีขั้นตอนอย่างไร

อันดับแรก คุณจำเป็นต้องสร้างบัญชีหลักทรัพย์ซึ่งใช้เวลาไม่เกิน 5 นาทีในการลงทะเบียน เมื่อบัญชีของคุณได้รับการอนุมัติแล้ว

คุณสามารถเข้าสู่ระบบการซื้อขายหลักทรัพย์ของเรา เพื่อดูการลงทุนอื่นๆ

เมื่อคุณพบหลักทรัพย์ที่ต้องการซื้อ คุณสามารถทำการซื้อได้ทันที

เมื่อคุณทำการซื้อหลักทรัพย์แล้ว ให้ลงชื่อเข้าสู่ระบบเพื่อตรวจสอบการลงทุนของคุณ เลือกเงินปันผล และทำการลงทุนอีกครั้งในทีเดียว และเมื่อต้องการขาย ให้ทำตามขั้นตอนเดียวกันโดยคลิกที่ปุ่มด้านล่าง

ใช้เวลานานเท่าไรในการถอนเงินเมื่อฉันได้ทำการขายหลักทรัพย์แล้ว

เมื่อคุณขายหลักทรัพย์ของคุณ เงินของคุณจะสามารถใช้งานได้ทันทีเพื่อการลงทุนครั้งใหม่

ถ้าคุณต้องการถอนเงินเข้าสู่บัญชีธนาคารของคุณ เงินจะถูกโอนเข้าเมื่อหลักทรัพย์ได้รับการตรวจสอบแล้ว ตัวอย่างเช่น หากคุณขายหลักทรัพย์ในวันจันทร์หลักทรัพย์นี้ควรได้รับการยืนยันในวันพุธ คุณจึงจะสามารถถอนเงินออกได้ เรียกว่า ช่วงเวลาการชำระหลักทรัพย์ T+2 ซึ่ง “T” แปลว่า วันที่ทำธุรกรรม และ “2” คือจำนวนวันทำการที่ใช้หลังจากวันที่มีการทำธุรกรรม

เงินปันผลจะถูกจ่ายผ่านบัญชีของฉันอย่างไร

เราจะทำการจ่ายเงินปันผลเข้าสู่บัญชีของคุณ โดยคุณสามารถตรวจสอบได้จากหน้า Dashboard และกิจกรรมล่าสุดที่คุณทำ

หุ้นในตลาดหลักทรัพย์ กับ CFD มีความแตกต่างกันอย่างไร

CFD คือ สัญญาตราสารทางการเงินประเภทหนึ่งซึ่งมีลักษณะเป็นสัญญาหรือข้อตกลงที่จะซื้อหรือขายสินค้าในราคา ปริมาณ และเงื่อนไขอื่นที่ตกลงกันไว้ ซึ่งหมายความว่า คุณทำการซื้อขายผลิตภัณฑ์หนึ่งและได้รับผลตอบแทนจากราคาส่วนต่าง สำหรับหุ้นในตลาดหลักทรัพย์ คุณจะทำการซื้อขายหุ้นจริงกับบริษัทที่เฉพาะเจาะจง โดยกรถือหุ้นนั้น คุณจะมีสิทธิครอบครองมีความเป็นเจ้าของส่วนหนึ่งของบริษัทนั้น นอกจากนี้ หากคุณทำการซื้อขายแบบ CFD คุณจำเป็นต้องมีอัตราเลเวอเรจ (Leverage Ratio) ขณะที่การซื้อหุ้นในตลาดหลักทรัพย์ ไม่จำเป็นต้องมี เนื่องจากผลิตภัณฑ์เหล่านั้นไม่ใช่ผลิตภัณฑ์เลเวอเรจ (จัดเป็นกลุ่มผลิตภัณฑ์ที่มีความเสี่ยงต่ำกว่า)

ข้อดีของการซื้อหุ้นในตลาดหลักทรัพย์

เมื่อคุณซื้อหุ้นในตลาดหลักทรัพย์จากบริษัทที่เฉพาะเจาะจง คุณจะมีโอกาสได้เป็นส่วนหนึ่งของการเติบโตของบริษัทนั้น และคุณสามารถได้รับผลตอบแทนเป็นกำไรที่มาจากบริษัท นอกเหนือจากนี้ หากคุณถือหุ้นตลาดหลักทรัพย์ (แม้เพียงหนึ่งหุ้น) คุณก็มีสิทธิได้เข้าร่วมประชุมผู้ถือหุ้นของบริษัทนั้น หุ้นตลาดหลักทรัพย์นับเป็นหุ้นที่มีสภาพคล่อง หมายความว่า คุณสามารถซื้อหรือขายในราคาที่ไม่แพง

ฉันสามารถซื้อขายหุ้นตลาดหลักทรัพย์บนแพลตฟอร์ม MT4 ได้ไหม

ไม่สามารถทำได้ เพราะหุ้นตลาดหลักทรัพย์จะเปิดให้ซื้อขายบนแพลตฟอร์ม ICM Capital Securities เท่านั้น (ผ่านเว็บและแอปพลิเคชันบนมือถือ)

เมื่อทำการซื้อขายหุ้นตลาดหลักทรัพย์จะมีการหักภาษีเพิ่มเติมไหม

ไม่มีการจ่ายภาษีเพิ่มเมื่อซื้อขายหุ้นตลาดหลักทรัพย์ เมื่อคุณกดคำสั่งซื้อขาย เราจะเรียกเก็บเฉพาะค่าบริการ (Commission)

หมายเหตุ การรายงานเกี่ยวกับธุรกรรมต่างๆกับหน่วยงานด้านภาษีเป็นความรับผิดชอบของลูกค้า

ฉันควรทำอะไรหากต้องการซื้อขายหุ้นสามัญ

หากคุณต้องการเปิดบัญชีหุ้นตลาดหลักทรัพย์ โปรตเลือก “เปิดบัญชีหลักทรัพย์” และดำเนินการสมัคร พนักงานและตัวแทนทุกคนของ ICM Capital ไม่สามารถให้คำแนะนำด้านภาษีได้

ข้อมูลใดๆก็ตามที่เกี่ยวข้องด้านภาษี คุณควรปรึกษาผู้ให้คำแนะนำด้านภาษีโดยเฉพาะก่อนทำธุรกรรมใดๆ

ฉันจะเปิดบัญชี ICM Securities อย่างไร

คุณสามารถเปิดบัญชี ICM Securities โดยการลงทะเบียนเพื่อสร้างบัญชี

หลังจากที่คุณดำเนินการลงทะเบียนแล้ว ฝ่ายลูกค้าสัมพันธ์จะทำการติดต่อคุณเพื่อดำเนินการลงทะเบียนให้เสร็จสมบูรณ์

ประเภทของเอกสารที่จำเป็นต้องใช้มีอะไรบ้าง

เอกสารที่จำเป็นต้องใช้ยื่นเพื่อสมัคร ICM Securities มีหลายประเภทที่ใช้พิสูจน์ระบุตัวตนและที่อยู่จริง ฝ่ายลูกค้าสัมพันธ์จะทำการติดต่อคุณเพื่อช่วยให้การลงทะเบียนเสร็จสมบูรณ์ด้วยการยืนยันเอกสารประกอบการสมัคร

ฉันจะฝากเงินเข้าบัญชี ICM Securities ได้อย่างไร

คุณสามารถฝากเงินเข้าบัญชี ICM Securities ผ่านการโอนจากบัญชีธนาคารไปยังบัญชีธนาคารของเรา โดยใช้ธนาคารเดียวกับที่คุณสมัครลงทะเบียน โปรดตรวจสอบให้แน่ใจว่า คุณใช้ชื่อ-สกุลเต็ม และเลขบัญชี ICM Capital เป็นหมายเลขอ้างอิง

เนื่องด้วยกฎหมายปราบปรามการฟอกเงิน เราไม่สามารถรับเงินสดที่ฝากเข้าบัญชีธนาคารของเรา รายการฝากในลักษณะนี้จะไม่สามารถโอนเข้าสู่บัญชีของคุณได้ และจะส่งผลให้เกิดความล่าช้าในการขอเงินคืน

มีตลาดหุ้นใดบ้างที่สามารถลงทุนได้ และมีค่าคอมมิชชั่นอย่างไร

ลงทุนผ่านแพลตฟอร์มของ ICM Securities เสนอตลาดหุ้นให้คุณเลือกหลากหลายประเภท เช่น

Region	Market
MENA	ADX - Abu Dhabi Exchange
	DFM - Dubai Financial Market

Region	Market
	DIFX - NASDAQ Dubai
	BSE - Bahrain Bourse
	CASE - The Egyptian Exchange
	ASE - Amman Stock Exchange
	MSM - Muscat Securities Market
	DSM - Qatar Exchange
	TDWL - Saudi Stock Exchange/ Tadawul
	BK - Boursa Kuwait
Europe	CHIX - Chi-X Europe
	LSE - London Stock Exchange – Domestic
	GBLSEI – London Stock Exchange – International
America	AMEX - NYSE American
	NYSE - New York Stock Exchange
	NSDQ – Nasdaq
	NSDQBB – OTC Markets
	NSDQOT – OTC Markets

สำหรับข้อมูลเพิ่มเติมเกี่ยวกับค่าคอมมิชชั่นและอัตราต่างๆ โปรดดูที่ลิงค์ด้านล่าง

<https://www.icm.com/th/products/icm-securities/#securities-contract-specifications>

ฉันสามารถฝากเงินด้วยบัตรเครดิต หรือ มีวิธีการอื่นไหม

ไม่สามารถทำได้ คุณสามารถฝากเงินเข้าบัญชี ICM Securities ผ่านการโอนเงินเข้าบัญชีธนาคารเท่านั้น

ใช้เวลานานเท่าไรเงินถึงโอนจะเข้าบัญชีเทรด ICM Securities

จะดำเนินการโอนเงินเข้าบัญชีของคุณภายใน 24 ชั่วโมง (จันทร์ - ศุกร์)

หมายเหตุ การโอนเงินระหว่างประเทศอาจใช้เวลานานถึง 5 วันทำการสำหรับการดำเนินการ

. การโอนเงินระหว่างประเทศอาจมีค่าธรรมเนียมจากธนาคารของคุณหรือจากธนาคารของเรา

ค่าธรรมเนียมใดๆจะถูกคำนวณจากยอดจำนวนเงินที่คุณทำการโอน ดังนั้น เราจะฝากเงินเข้าบัญชีของคุณด้วยจำนวนเงินที่เราได้รับ

จำนวนเงินฝากขั้นต่ำคืออะไร

ไม่มีจำนวนเงินฝากขั้นต่ำสำหรับบัญชีเทรดของ ICM Securities